



Operação Nacional Mata Atlântica em Pé 2020

Estratégia de divulgação

Setembro de 2020

ID do Polígono vistoriado	Município	Área (ha)	Observação	Valor da(s) Multa R\$	Encaminhamentos
52	Cruz	9,78		50.000	Autuado
Área não prevista	Cruz	5,13		30.000	Autuado
51	Cruz	16,88		85.000	Autuado
54	Cruz	85,5		473.000	Autuado
	Cruz		Fauna silvestre	6.500	13 (treze) Animais silvestres apreendidos.
53	Cruz	54,5		275.000	Autuado
50	Cruz	79,6		400.000	Autuado
Área não prevista	Cruz	0,58		5.000	Autuado
49	Cruz	13,36		70.000	Autuado
45	Cruz	7,54		40.000	Autuado
46	Cruz	8,91			Autuação em processamento, desmatamento comprovado
44	Cruz	13,25		70.000	Autuado
43	Cruz	209,41		1.050.000	Autuado

87	Acaraú		Alvo já autuado anteriormente pela SEMACE.		Anular autuação IBAMA visto já existir autuação anterior.
45	Cruz	7,54		40.000	Autuado
48	Acaraú	16,21		85.000	Autuado
47	Cruz	20,92		105.000	Autuado
96	Acaraú	4,26		25.000	Autuado
94	Acaraú	1,25		10.000	Autuado
97	Acaraú	7,48		40.000	Autuado
95	Acaraú	11,68		60.000	Autuado
56	Acaraú	16,71		85.000	Autuado
55	Acaraú	32,16		165.000	Autuado
57	Acaraú	56,06		285.000	Autuado

ID do Polígono vistoriado	Município	Área (ha)	Observação	Valor da(s) Multa R\$	Encaminhamentos
83	Paracuru	6,82	Área com plantação antiga de capim e coqueiros, sem indícios de desmatamento.		Não constatou-se desmatamento de vegetação nativa. Área com antiga plantação de capim e coqueiros onde houve queimada e corte recente.
70	Paracuru	64,93	Desmatamento para instalação de loteamento.		Autoria não identificada ainda. Será gerada uma ocorrência para apuração da infração.
63	Paraipaba	11,32	Desmatamento para instalação de loteamento licenciado pelo município de Paracuru.		O loteamento possuía placa de Licença de Instalação nº 20/2020, válida até 03/03/2023 e Autorização para Supressão Vegetal nº 22/2019, válida até 01/10/2020, emitidas pelo órgão ambiental municipal. A veracidade destas informações será apurada após fase de campo.

64	Paraipaba	28,72	Desmatamento para instalação de loteamento licenciado pelo município de Paracuru.		O loteamento possui Licença de Instalação nº 01/2019 e Autorização para Supressão Vegetal nº 12/2018, emitidos pelo órgão ambiental municipal.
85	Itapipoca	24,12	Não fiscalizado por falta de tempo.		Será gerada uma ocorrência para posterior fiscalização.
88	Amontada	15,71	Desmatamento de vegetação nativa para cultivo agrícola em terreno sem imóvel.	86.405	Autuação e embargo da área por meio do Auto de Infração M202009224501-AIF e do Termo de Embargo M202009224501-TRM.
74	Amontada	18,45	Desmatamento de vegetação nativa em terreno sem imóvel.		Identificação incompleta do proprietário. Será gerada uma ocorrência para apuração da infração.
75	Amontada	7,96	Desmatamento de vegetação nativa em terreno sem imóvel.		Autoria não identificada ainda. Em investigação.
76	Amontada	6,95	Não fiscalizado por falta de tempo.		Será gerada uma ocorrência para posterior fiscalização.
68	Caucaia	36,17	Desmatamento para instalação de Loteamento licenciado pelo município de Caucaia.		O loteamento possui Licença de Instalação nº 44/2019 e Autorização para Supressão Vegetal nº 80/2019, emitidos pelo órgão ambiental municipal.
69	Paracuru	23,07	Desmatamento recente de vegetação nativa em terreno sem imóvel.		Autoria não identificada ainda. Será gerada uma ocorrência para apuração da infração.
82	Paraipaba	6,22	Desmatamento de vegetação nativa para cultivo agrícola em terreno sem imóvel.		Autoria não identificada ainda. Será gerada uma ocorrência para apuração da infração.
79	Trairi	10,29	Área desmatada para instalação de carcinicultura.		O empreendimento possui a Licença de Instalação e Operação - LIO nº 07/2019 - DICOP, válida até 16/12/2023, emitida pela SEMACE (SPU 03508018/2019).
77	Trairi	8,84	Área desmatada para agricultura de subsistência de assentamento.		Autuação e embargo da área por meio do Auto de Infração nº M202009233101-AIF e Termo de Embargo nº M202009233101-TRM.
78	Trairi	4,72	Área desmatada para agricultura de subsistência do assentamento		Autuação e embargo da área por meio do Auto de Infração nº M202009233101-AIF e Termo de Embargo nº

			Associação Comunitária.	88.000	M202009233101-TRM.
80	Trairi	2,45	Área desmatada para agricultura de subsistência de assentamento.		Autuação e embargo da área por meio do Auto de Infração nº M202009233101-AIF e Termo de Embargo nº M202009233101-TRM.
59	Trairi	12,02	Área desmatada para cultivo de coqueiros.	66.000	Autuação e embargo da área por meio do Auto de Infração nº M202009233102-AIF e Termo de Embargo nº M202009233102-TRM.
65	Cascavel	10,08	Área desmatada para implantação de um loteamento.		No loteamento havia placa indicativa de licenciamento ambiental: LICENÇA 03/0219-DICOP, SPU: 10568061/2018. As informações serão apuradas após a fase de campo.
66	Eusébio	01,69	Área com indícios de extração irregular de areia.		Não havia ninguém no local. Será gerada uma ocorrência para apuração da infração.
67	Eusébio	02,98	Área em desmatada e em processo de terraplenagem.		Área em obras de terraplenagem com placas do Órgão Ambiental Municipal autorizando a supressão vegetal e a movimentação de terra. Autorização de Supressão Vegetal – AASV nº 036.2020 (Processo 2020.06.26.001). Autorização para Movimentação de Solo nº 011/2020 AMMA (Processo 2020.08.06.007). As informações serão apuradas após a fase de campo.
60	Trairi		Área desmatada com indícios de utilização prévia para agricultura e intervenção em APP		A área desmatada estava maior do que as imagens colhidas no satélite, seu cálculo ocorrerá com utilização de ferramentas de geoprocessamento, quando será calculada a área de intervenção em APP.
61	Trairi	10,46	Área desmata de 10,46ha para plantação de coqueiro.		Autor não identificado. Será enviado ofício a empresa de energia elétrica para a identificação do autor, uma vez que havia ponto de energia para a irrigação da cultura.
62	Trairi		Área desmatada para instalação de usina fotovoltaica		Apresentava placa indicativa de licenciamento ambiental, Licença Simplificada nº58/2018. Documentos serão investigados.
66	Trairi	13,68	Três áreas desmatadas que		Área provavelmente pertencente a assentamento, o

			totalizam 13,68ha com plantio de subsistência de feijão, milho e macaxeira no regime de pousio.		que será confirmado junto ao IDACE.
81	Trairi	3,99	Área desmatada para plantio de macaxeira para subsistência.	22.000	Autuação por meio do Auto de Infração M202009253101-AIF.

Dados totais da operação:

Nº de Polígonos Fiscalizados: **48 (quarenta e oito)**

Nº de municípios abrangidos pela fiscalização: **11 (onze)**

Hectares de desmatamento confirmados: **980,81**

Número de Autos de Infração Ambiental lavrados: **28 (vinte e oito)**

Número de Termos de Embargo lavrados: **24 (vinte e quatro)**

Número de Termos de Apreensão lavrados: **02 (dois)**

Número de Autos de Advertência: 0

Valor TOTAL das multas aplicadas: **R\$3.606.905,00 (três milhões, seiscentos e seis mil, novecentos e cinco reais)**

Volume de lenha/madeira apreendida: **00 m³**

Autos de Prisão em Flagrante: 0

Número de veículos ou maquinários apreendidos: **1 (um) trator**

Observações complementares: Apreensão de 13 (treze) animais silvestres.

Instituições envolvidas:

MPCE: 13 (treze) PJ's e 1 (um) servidor

SEMACE: 6 (seis) servidores e 1 (uma) estagiária

IBAMA: 3 (três) servidores

BPMA: 18 (dezoito) policiais

Total: 42 (quarenta e duas) pessoas

Viaturas envolvidas: **5 (cinco)**

Ministério Público do Estado do Ceará – MPCE

Instituto Brasileiro do Meio Ambiente e dos Recursos Naturais Renováveis – IBAMA

Superintendência Estadual do Meio Ambiente – Ceará – SEMACE

Batalhão de Polícia de Meio Ambiente da Polícia Militar do Estado do Ceará – BPMA/PMCE



ANEXO - Registro Fotográfico













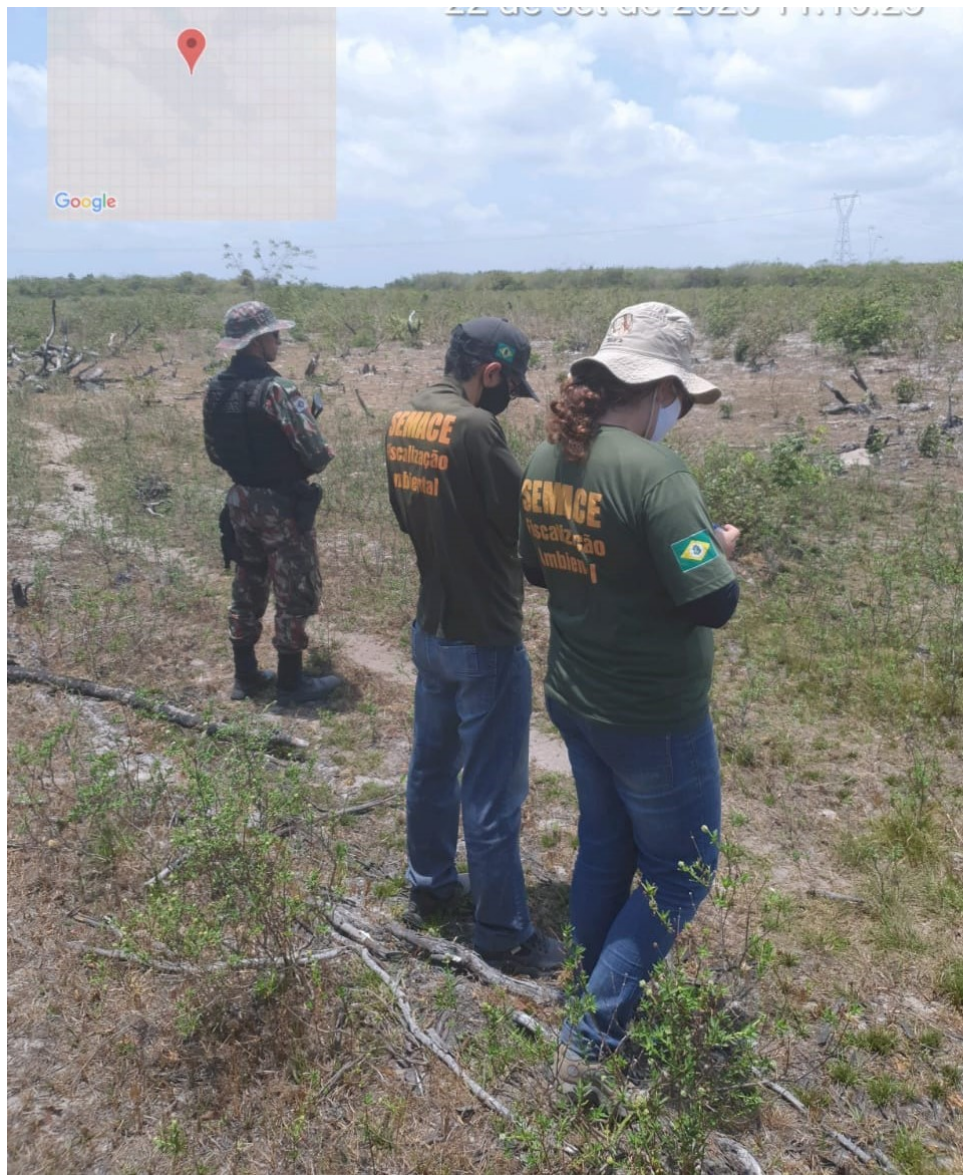



















24 de set de 2020 09:37:06

